

Elizabeth Ponce de León

Publicista y diseñadora

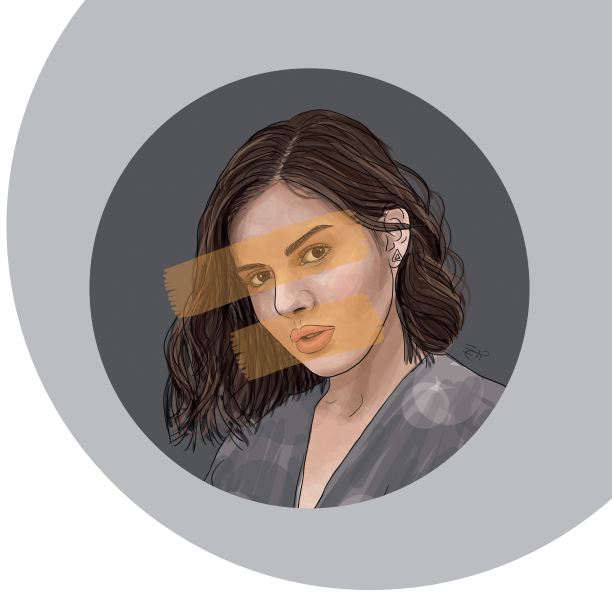

Experiencia

junio 2020
- presente

**Diseñadora y
estratega**
medio tiempo

Ártico Casa Creativa

Desarrollo de estrategias de marketing digital enfocado en redes sociales. Diseño gráfico para redes sociales y branding.

enero - sep. 2019

**Becaria de
marketing**

VIVO47 & Easy Fit

Creación de contenido para redes sociales, creatividad y planeación de estrategias de marketing.

junio - sep. 2018

**Community
Manager Jr.**

Boutique Digital

Creación de contenido para redes sociales, creatividad para campañas publicitarias, diseño gráfico e investigación de tendencias de marketing digital.

Educación

2016 - 2019

**Universidad del
Valle de Atemajac**

Licenciatura en Publicidad

Gestión de estrategias publicitarias, branding, promoción de ventas, diseño gráfico y relaciones públicas. **Reconocimiento por haber obtenido mejor promedio de la carrera, con un promedio final de 9.9**

Julio - Oct. 2018

**Universidad
de Sevilla**

Diplomado en Marketing Digital

Herramientas de marketing digital para posicionar un negocio en la atmósfera digital.

Otros cursos

2019 **Estética y Filosofía del Arte**

Universidad de Medios Audiovisuales CAAV

2020 **Diplomado en Enseñanza del Inglés**

International House University

Competencias y habilidades

Diseño gráfico
Branding
Marketing digital
Publicidad
Arte digital

Trabajo en equipo
Liderazgo
Creatividad
Autodidacta
Adaptabilidad

Resumen del perfil

Soy egresada de la Licenciatura en Publicidad y cursé un diplomado en Marketing Digital.

Tengo experiencia en el desarrollo de estrategias y contenido para redes sociales, así como en diseño gráfico y branding.

Información de contacto

+52 (33) 1007 9758



eli.ponce.lr@gmail.com



/in/elizabeth-ponce-de-leon



www.behance.net/elisawet



Zapopan, Jal.



Software



Photoshop



Illustrator



InDesign



Lightroom



Premiere Pro



Reconocimientos

Honor al Mérito 2017

Reconocimiento al promedio más alto de la Licenciatura en Publicidad durante el período 2016-2017, con un promedio anual de 9.9.